

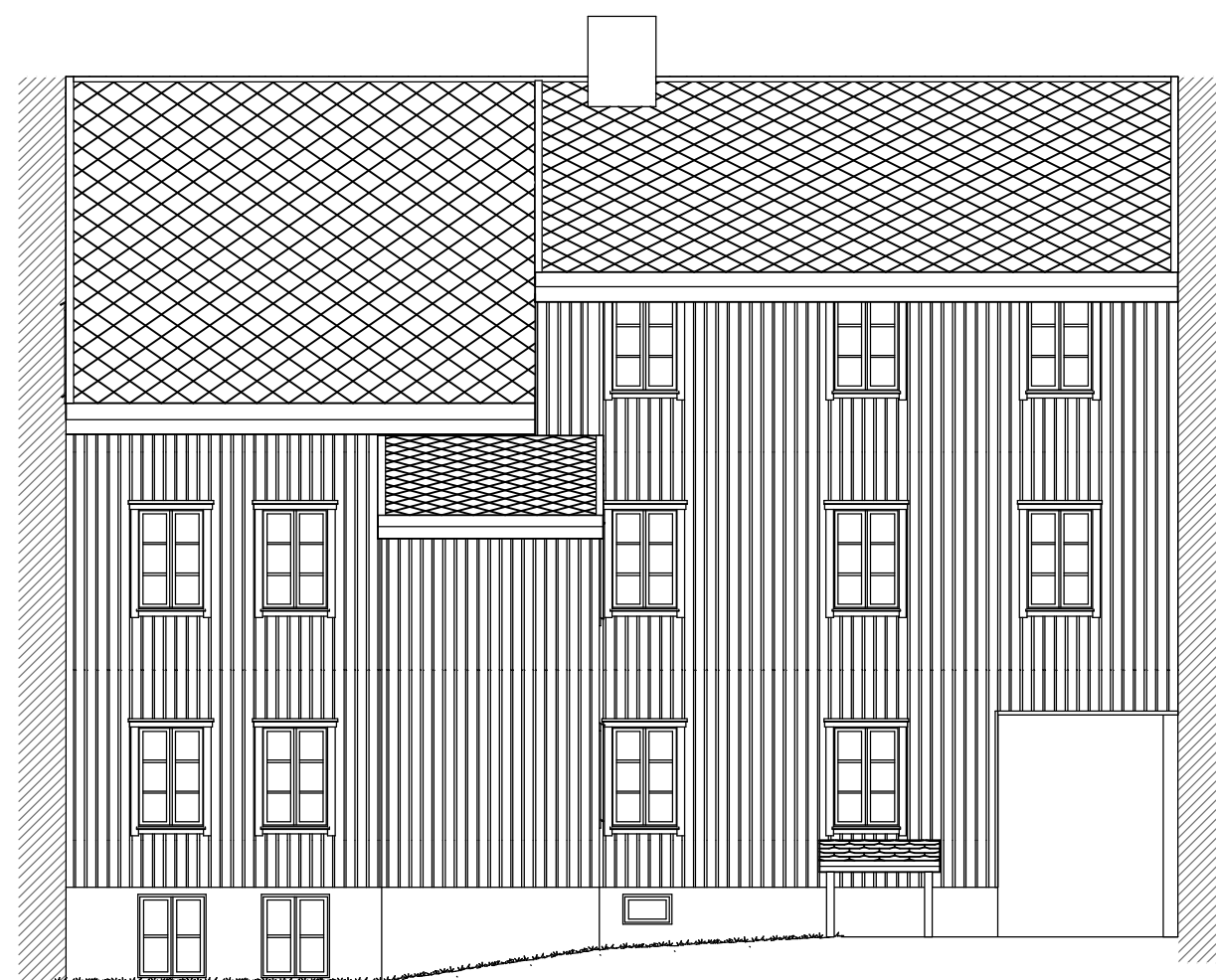



Fasade mot vest (Skippergata)

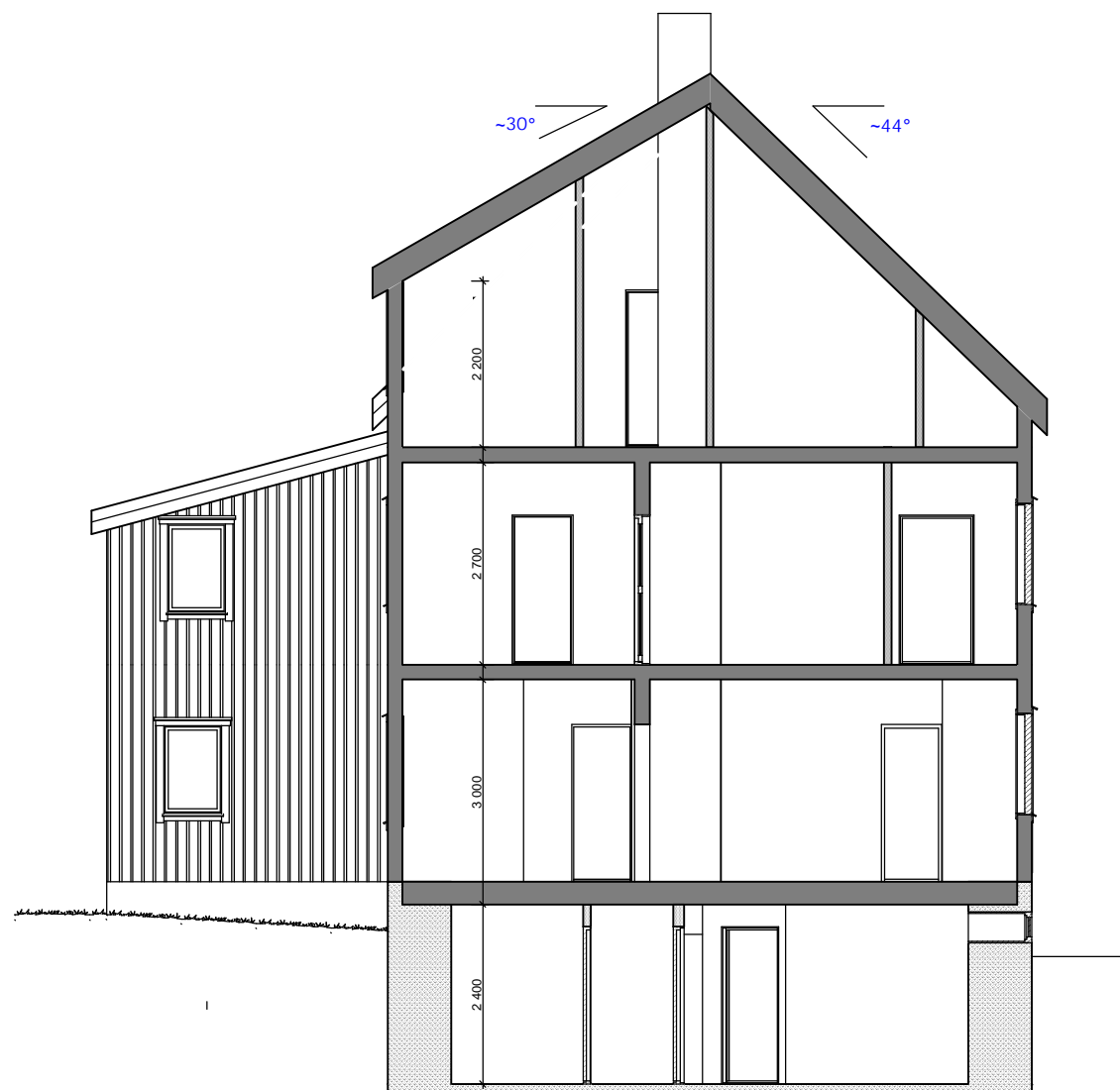

Fasade mot øst (bakgården)

Rev.	Revisjon	Tegn.	Rev.dato
Prosjekt: SKIPPERGATA 19, TROMSØ Hovedbygningen			
Byggherre: Total Prosjekt AS		Tegnet: MS	
Tegning: Byggemeldingstegninger Fasader		Mål: 1:100 Dato: 21.09.07	
 TotalRenovering as Byggmester & Totalentreprenør		Tegn.nr.: 05	Rev.:



Rev.	Revisjon	Tegn.	Rev.dato
Prosjekt: SKIPPERGATA 19, TROMSØ Hovedbygningen			
Byggherre: Total Prosjekt AS		Tegnet: MS	
Tegning: Byggemeldingstegninger Snitt A:A		Mål: 1:100	Dato: 21.09.07
 Byggmester & Totalentreprenør		Tegn.nr. 04	Rev.

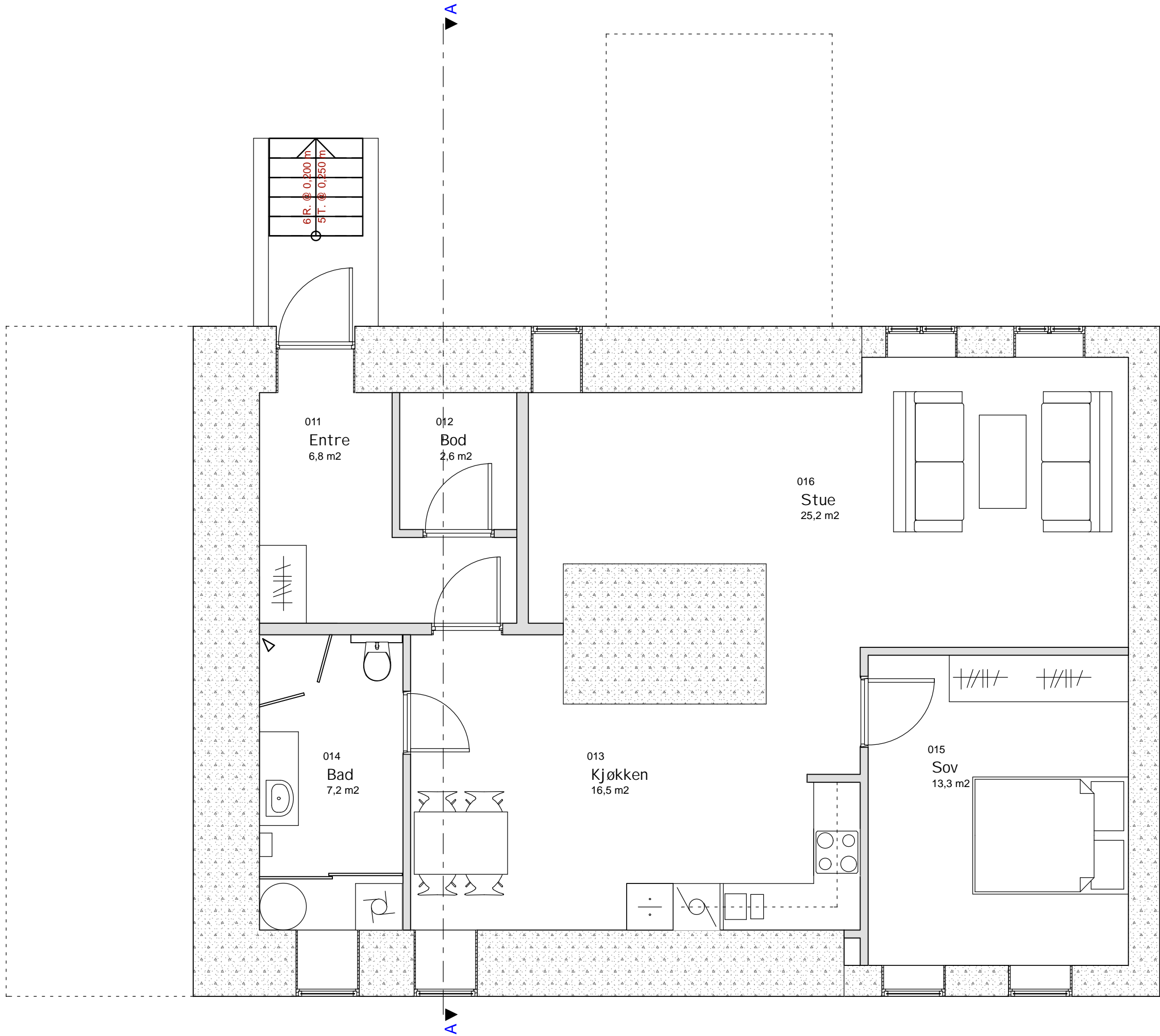

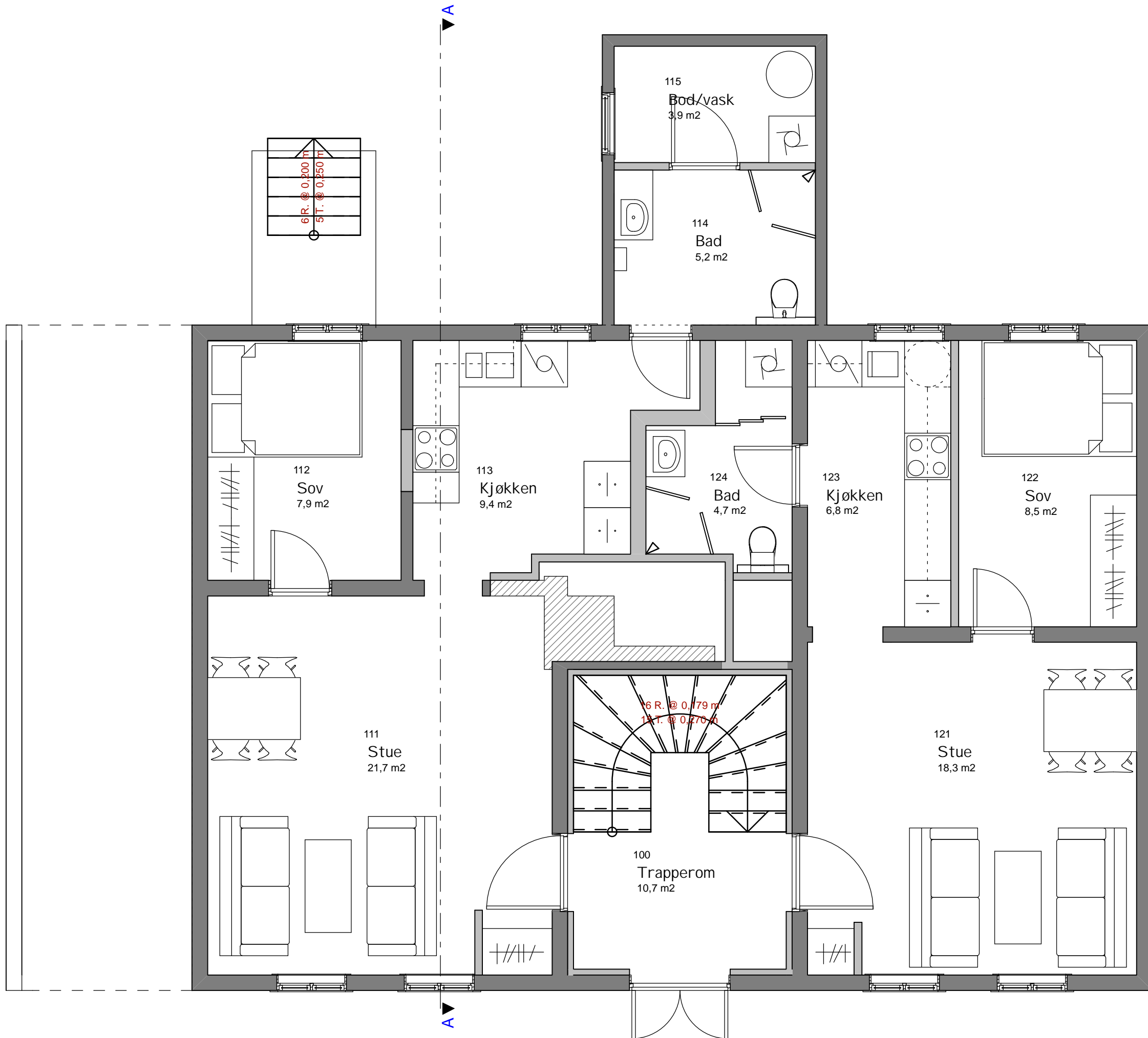

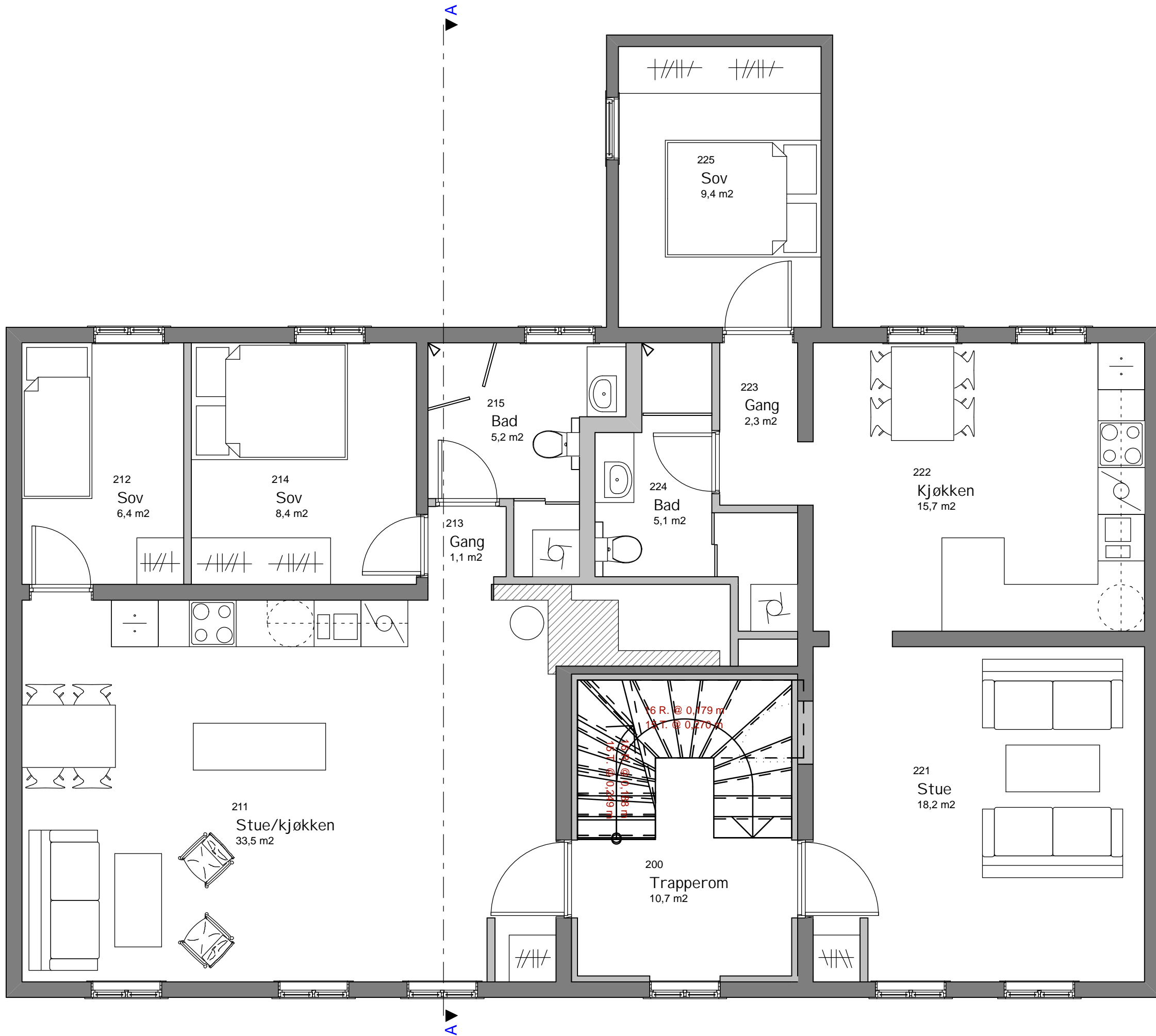

212
Sov
6,4 m²

214
Sov
8,4 m²

213
Gang
1,1 m²

215
Bad
5,2 m²

224
Bad
5,1 m²

223
Gang
2,3 m²

222
Kjøkken
15,7 m²

221
Stue
18,2 m²

225
Sov
9,4 m²

200
Trapperom
10,7 m²

211
Stue/kjøkken
33,5 m²

16 R. @ 0,179 m
14 T. @ 0,270 m
15,7 m @ 0,188 m
6,4 m @ 0,219 m

